Kantteil Sturz POS KP 1.4
Aluminium 2,0 mm
2-fach gekantet
Lochung Rg 4-6 (6 Reihen)
durchlaufenden Hinterlüftung der Fassade
Farbe: NCS nach Angabe Architekt

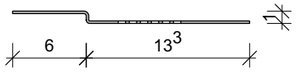

Kantteil Sturz POS KP 1.5
Aluminium 2,0 mm
4-fach gekantet
Lochung Rg 4-6 (4 Reihen)
durchlaufenden Hinterlüftung der Fassade
Farbe: NCS nach Angabe Architekt

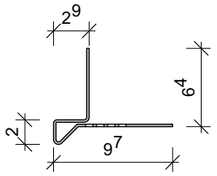

Kantteil Sturz POS KP 1.6
Aluminium 2,0 mm
4-fach gekantet
Farbe: NCS nach Angabe Architekt

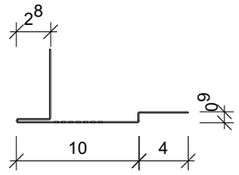

F-Profil POS KP 2.3
Aluminium 1,8 mm
zur Aufnahmen von Sturzblech
auf Blendrahmen verschraubt
Farbe: NCS nach Angabe Architekt

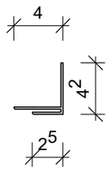

F-Profil POS KP 2.4
Aluminium 1,8 mm
zur Aufnahmen von Sturzblech
auf Blendrahmen verschraubt
Farbe: NCS nach Angabe Architekt

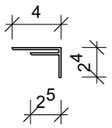

F-Profil POS KP 2.5
Aluminium 1,8 mm
zur Aufnahmen von Laibungsblech
auf Blendrahmen verschraubt
Farbe: NCS nach Angabe Architekt

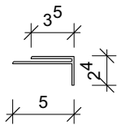

Kantteil Leibung POS KP 3.1
Aluminium 1,0 mm
2-fach gekantet
Farbe: NCS nach Angabe Architekt

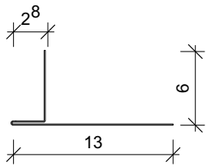

Kantteil Leibung POS KP 3.2
Aluminium 1,0 mm
2-fach gekantet
Farbe: NCS nach Angabe Architekt

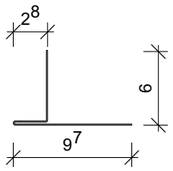

Sohlbank POS KP 4.3
Aluminium 2 mm
3-fach gekantet, mit seitlicher Aufkantung
an Blendrahmen verschraubt
Anschluss an Leibung wasserdicht
unterfüttert mit Antidröhn Folie
Farbe: NCS nach Angabe Architekt

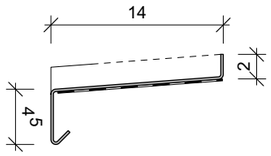

Legende / Hinweise

Füllungen

Stahlbeton		Estrich	
Stahlbeton-WU		Dämmung	
Stb-Ortbetonfass.		Verblender	
Mauerwerk nicht tragend		Holzschalung	
Mauerwerk tragend		Trockenbau	

DIE PLÄNE SIND NUR GÜLTIG IN ZUSAMMENHANG MIT DEN POSITIONSPLÄNEN, DER STATISCHEN BERECHNUNG UND DEM WÄRME- UND SCHALLSCHUTZNACHWEIS DES INGENIEURBÜROS:

+/- 0,00 = OKFF EG = +29,01 üNHN

ALLE HÖHENANGABEN FASSADE / FENSTER / TÜREN BEZIEHEN SICH AUF OKFF

ALLE MAßE SIND VOR ORT ZU PRÜFEN!

Versendet

Datum	Index	Gez.	

Index

Datum	Index	Gez.	Änderung

Zubau Grundschule Brehmweg

Brehmweg 62
22527 Hamburg

Bauherr

SBH I Schulbau Hamburg

An der Stadthausbrücke 1 20355 Hamburg
Tel. 040 42 828 61 68
Fax. 040 42 73 101 42
mail: schulbau@sbh.hamburg.de

Unterschrift Bauherr

Architekt

360grad+ architekten GmbH
Neuer Pferdemarkt 1 20359 Hamburg
Tel. 040 . 87 88 0 99 0
Fax. 040 . 87 88 0 99 29
mail : info@360gradplus.com

Unterschrift Architekt

Plannr. :	**173-A11-019.1-Av00**
Phase :	Ausführungsplanung
Darstellung :	Kantteile 2
Maßstab:	1:5
Datum:	14.03.2023
Bearbeitung:	rh/rm